

CAMPUS VERANO 2023

¡¡ELIGE TU CAMPUS!!

OPCIÓN 1: CAMPUS TENIS

2h de tenis + Actividades (multideporte, gymkna, excursiones...)

- Edad: Desde 4 años
- Precio: 125€/semana

OPCIÓN 2: CAMPUS TENIS-AVENTURA

2h de tenis + Aventura (surf, piragúa, Acuatic Park...)

- Edad: Desde 8 años
- Precio: 170€/semana

HORARIO: 9:00h – 14:00h

**FECHAS (por semanas): 26 - 30 junio / 3 - 7 julio / 10 – 14 julio
17 – 21 julio / 24 – 28 julio / 31 – 4 agosto
7 - 11 agosto / 14 – 18 julio / 21 – 25 agosto**

**INFORMACIÓN: email: tenisplentzia@gmail.com
telf.: 656008376 / 658709843**

INSCRIPCIONES

- Rellenar la FORMULARIO DE INSCRIPCIÓN

Descarga en www.tenisplentzia.com o en el siguiente link:

<https://docs.google.com/spreadsheets/d/1F213aN5zTuaZMA7HDi1BcNWZ6nCmcECp/edit?usp=sharing&ouid=112094442315308660245&rtpof=true&sd=true>

- Realizar la transferencia bancaria a la cuenta:

ES57 3035 0243 0424 3001 9601 (indicando nombre y apellidos del alumno)

- Enviar el FORMULARIO DE INSCRIPCIÓN y el JUSTIFICANTE DE PAGO al email **tenisplentzia@gmail.com**

***Deberéis recibir un email de confirmación. En el caso de no enviar el FORMULARIO DE INSCRIPCIÓN y el JUSTIFICANTE DE PAGO al email no se garantizará la reserva de la plaza.**

TRANSPORTE

Hay posibilidad de transporte en las paradas de Bilbao, Barakaldo, Leioa, Las Arenas, Algorta, Bidezabal, Sopela, Urduliz y Plentzia.

El horario de salida en Bilbao será aproximadamente entre las 7:30 y 8:00.

El horario de vuelta será a las 14:00 desde Plentzia.

Se confirmará el horario exacto en cada parada con una semana de anterioridad en función de la ocupación.

El horario exacto de las paradas podrá variar de los horarios citados arriba dependiendo de ocupación y tráfico. Si se requiere de una parada diferente, comentarlo en el email y os confirmaremos si es posible.

LOCALIZACIÓN DE LAS PARADAS DE BUS

BILBAO (Plaza Moyua)



LEIOA (Elexalde, Centro Civico)



LAS ARENAS (c/Mayor, Metro)

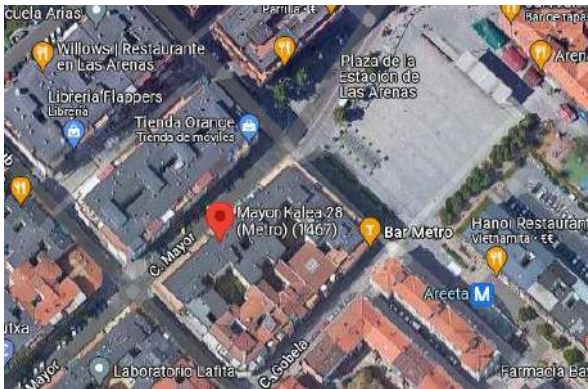

ALGORTA (c/Telletexe, Metro)



BIDEZABAL (Metro)



SOPELA (Iglesia)



URDULIZ (c/Aita Gotzon, Metro)



PLENTZIA



El precio del transporte será 20€/semana.

Para que la plaza del transporte esté confirmada, habrá que rellenar el correspondiente apartado en el **FORMULARIO DE INSCRIPCIÓN**. Se ruega puntualidad, de lo contrario, no se garantiza la espera.

EQUIPAJE

Todos deberán llevar la camiseta identificativa del campus que les proporcionaremos el primer día durante toda la semana. Esto se hace por motivos de una mejor organización.

Si se quiere una camiseta extra se deberá abonar 7€ más por cada una.

La talla y el nº de camisetas extra (en el caso de que se solicite) habrá que indicarla en el FORMULARIO DE INSCRIPCIÓN. Para una adecuada elección de la talla se adjunta la siguiente tabla (medidas aproximadas):

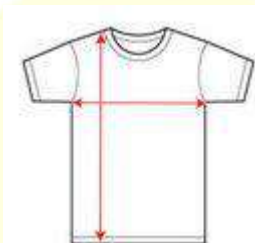

	4	8	12	16	S	M	L	XL	XXL	XXXL
Ancho (cm)	34	39	43	47	48	51	54	57	60	63
Largo (cm)	50	55	60	65	69	71	72	73	74	75

¿QUÉ MATERIAL LLEVAR?

Se recomienda llevar en la mochila el siguiente material:

- Hamaiketako
- Botella de agua
- Gorra
- Crema de sol
- Chubasquero
- Mascarilla (en función de las restricciones del momento)

Para los Campus con AVENTURA, además de los anteriores:

- Bañador
- Toalla
- Chanquetas

POLITICA DE CANCELACIÓN Y REEMBOLSO

El Club de Tenis Plentzia se compromete a la devolución INTEGRAL del importe abonado en caso de que no pudiera realizarse el campus como consecuencia de restricciones sanitarias ordenadas por las autoridades competentes.

En caso de poder realizarse el campus parcialmente el reembolso será proporcional al periodo no realizado.

El Club de Tenis Plentzia se reserva la posibilidad de modificar el campus y ajustarlo a las recomendaciones de las autoridades sanitarias a fin de garantizar la integridad y la salud.

CANCELACIÓN POR PARTE DEL CLIENTE

- A causa de una enfermedad o lesión grave con fecha posterior a la reserva (presentando correspondiente certificado médico) se realizará un reembolso del 100% del importe.
- Si la cancelación se comunica 30 días antes del comienzo del campus, se reembolsará el 100% del importe.
- Si la cancelación se realiza entre los 30 y 5 días anteriores se realizará un reembolso del 50% del importe.
- Si la cancelación se realiza con menos de 5 días antes del inicio de la actividad no se realizará reembolso.

CANCELACIÓN POR ALERTAS METEOROLÓGICAS

Solo se cancelará por factores meteorológicos que sean alertados por agencias oficiales. Por lluvia y mal tiempo no se considera una causa justificada de cancelación.

CANCELACIÓN POR PARTE DEL CLUB DE TENIS PLENTZIA

- El Club se reserva el derecho de anular cualquier actividad, en cuyo caso se realizaría el reembolso del 100% del importe

AUTORIZACIONES

Aquí os mostramos varias Autorizaciones que podéis Aceptar o NO en el formulario de inscripción:

- Autorización para la toma y publicación de imágenes de menores durante las actividades.

Dado que el derecho a la propia imagen está reconocido al **artículo 18. de la Constitución** y regulado por la **Ley 1/1982, de 5 de mayo**, sobre el derecho al honor, a la intimidad personal y familiar y a la propia imagen y el Reglamento Europeo 2016/679 de Protección de Datos de Carácter Personal. El Club de Tenis Plentzia pide el consentimiento para poder publicar las imágenes en las cuales aparezcan individualmente o en grupo que se puedan realizar a los niños, niñas y adultos, en las diferentes secuencias y actividades realizadas.

Autorizo al Club de Tenis Plentzia el uso de las imágenes realizadas en actividades y que podrán ser publicadas en:

La página Web, canales y redes sociales del Club y en filmaciones e imágenes destinadas a la difusión.

Información de derechos para recogida de datos

RGPD UE 2016/679: Le informamos que sus datos personales serán tratados por El Club de Tenis Plentzia con la finalidad de prestar los servicios contratados, con la licitud del consentimiento otorgado por usted. Los datos serán conservados únicamente según lo establecido en la legalidad vigente.

Únicamente se cederán los datos necesarios para la consecución del servicio contratado a empresas que a su vez nos prestan servicios, usted puede solicitar información sobre la titularidad de las mismas, así como ejercer los derechos de acceso, rectificación, limitación, portabilidad, supresión y oposición de sus datos en tenisplentzia@gmail.com y de reclamación en www.aepd.es.

Autorizo a que Club de Tenis Plentzia pueda remitirme información y promociones que puedan ser de mi interés mediante los medios facilitados.

- Autorización Inicio y Fin de Campus sin compañía de Adulto Responsable.

Si queréis que vuestros hijos puedan iniciar y finalizar cualquiera de nuestros Campus sin la compañía de un adulto responsable, debéis de indicar SI en el FORMULARIO DE INSCRIPCIÓN